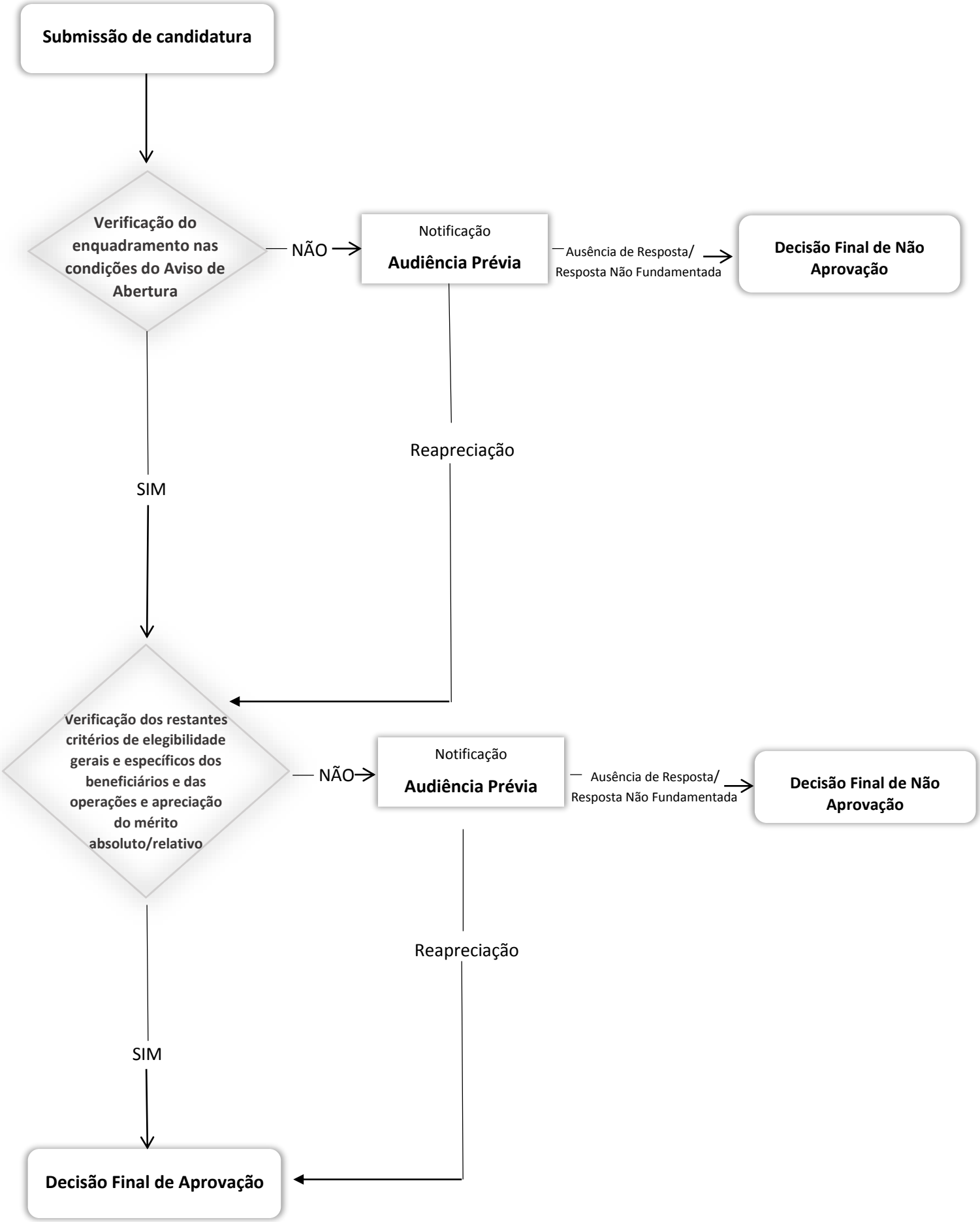
Submissão de candidatura
Verificação do enquadramento nas condições do Aviso de Abertura
NÃO
Notificação
Audiência Prévia
Ausência de Resposta/
Resposta Não Fundamentada
Decisão Final de Não Aprovação
Reapreciação
SIM
Verificação dos restantes critérios de elegibilidade gerais e específicos dos beneficiários e das operações e apreciação do mérito absoluto/relativo
NÃO
Notificação
Audiência Prévia
Ausência de Resposta/
Resposta Não Fundamentada
Decisão Final de Não Aprovação
Reapreciação
SIM
Decisão Final de Aprovação

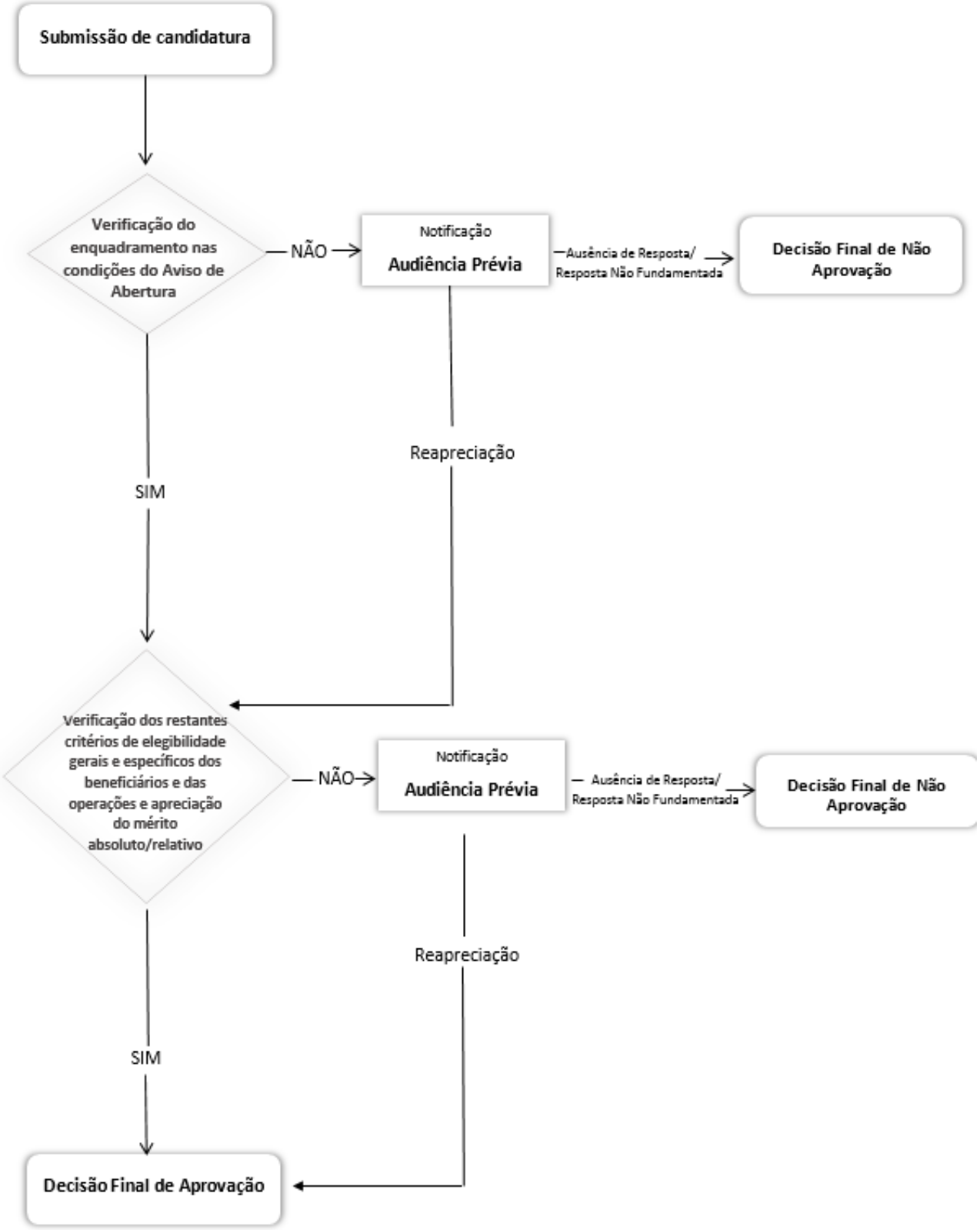
Submissão de candidatura
Verificação do enquadramento nas condições do Aviso de Abertura
NÃO
Notificação
Audiência Prévia
Ausência de Resposta/ Resposta Não Fundamentada
Decisão Final de Não Aprovação
Reapreciação
SIM
Verificação dos restantes critérios de elegibilidade gerais e específicos dos beneficiários e das operações e apreciação do mérito absoluto/relativo
NÃO
Notificação
Audiência Prévia
Ausência de Resposta/ Resposta Não Fundamentada
Decisão Final de Não Aprovação
Reapreciação
SIM
Decisão Final de Aprovação