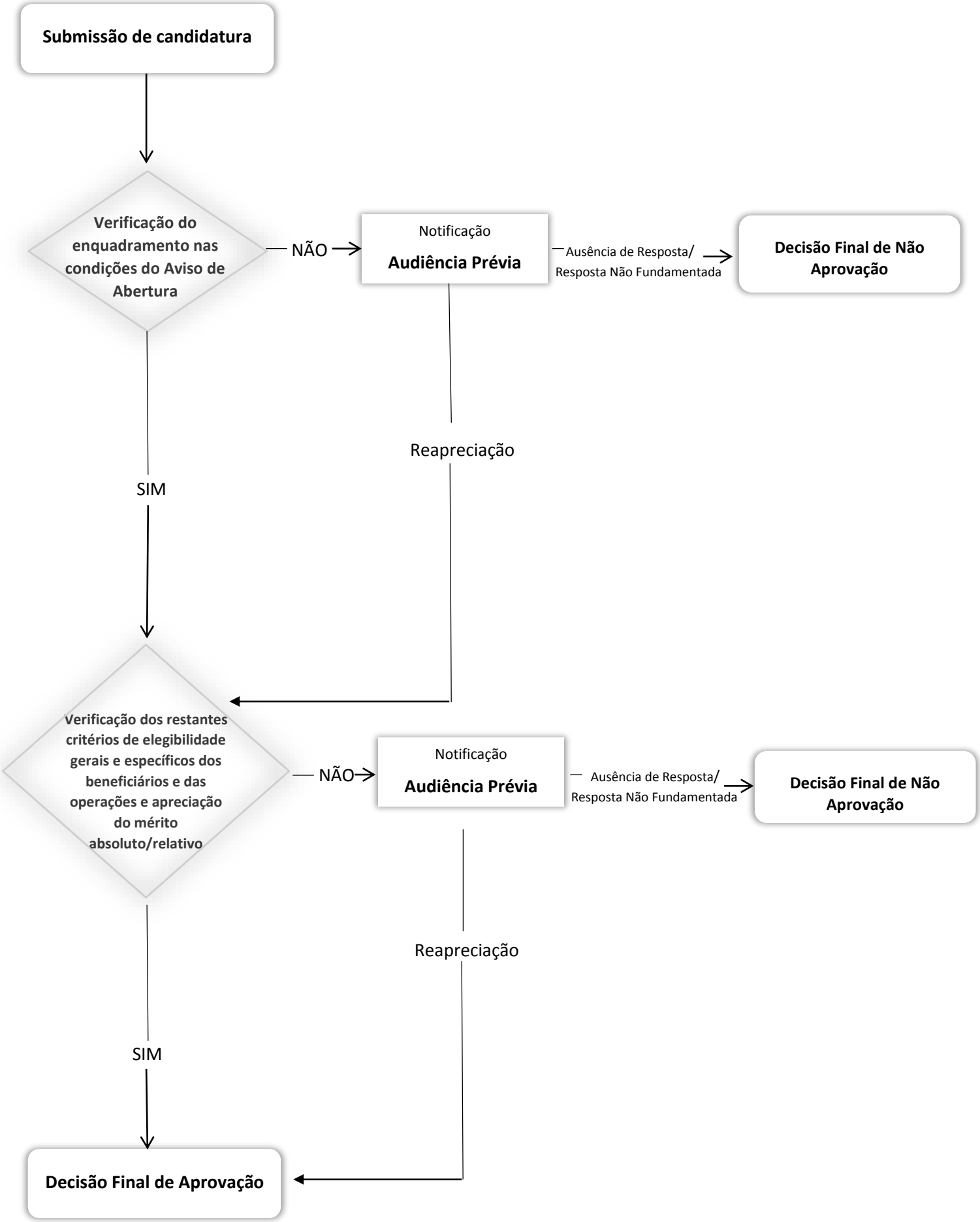
Submissão de candidatura
Verificação do enquadramento nas condições do Aviso de Abertura
NÃO
Notificação
Audiência Prévia
Ausência de Resposta/
Resposta Não Fundamentada
Decisão Final de Não Aprovação
Reapreciação
SIM
Verificação dos restantes critérios de elegibilidade gerais e específicos dos beneficiários e das operações e apreciação do mérito absoluto/relativo
NÃO
Notificação
Audiência Prévia
Ausência de Resposta/
Resposta Não Fundamentada
Decisão Final de Não Aprovação
Reapreciação
SIM
Decisão Final de Aprovação